

	4.07 ⁴		12.21 ⁶		4.07 ⁴
28 ⁷	3.50	28 ⁷	12.21 ⁶	28 ⁷	3.50
28 ⁷	3.50	17	2.80	17	3.04 ⁹
28 ⁷	3.50	17	1.50	17	2.70
28 ⁷	3.50	17	1.97	17	2.23
			12.21 ⁶		
	6.08 ⁷	15		15	1.80

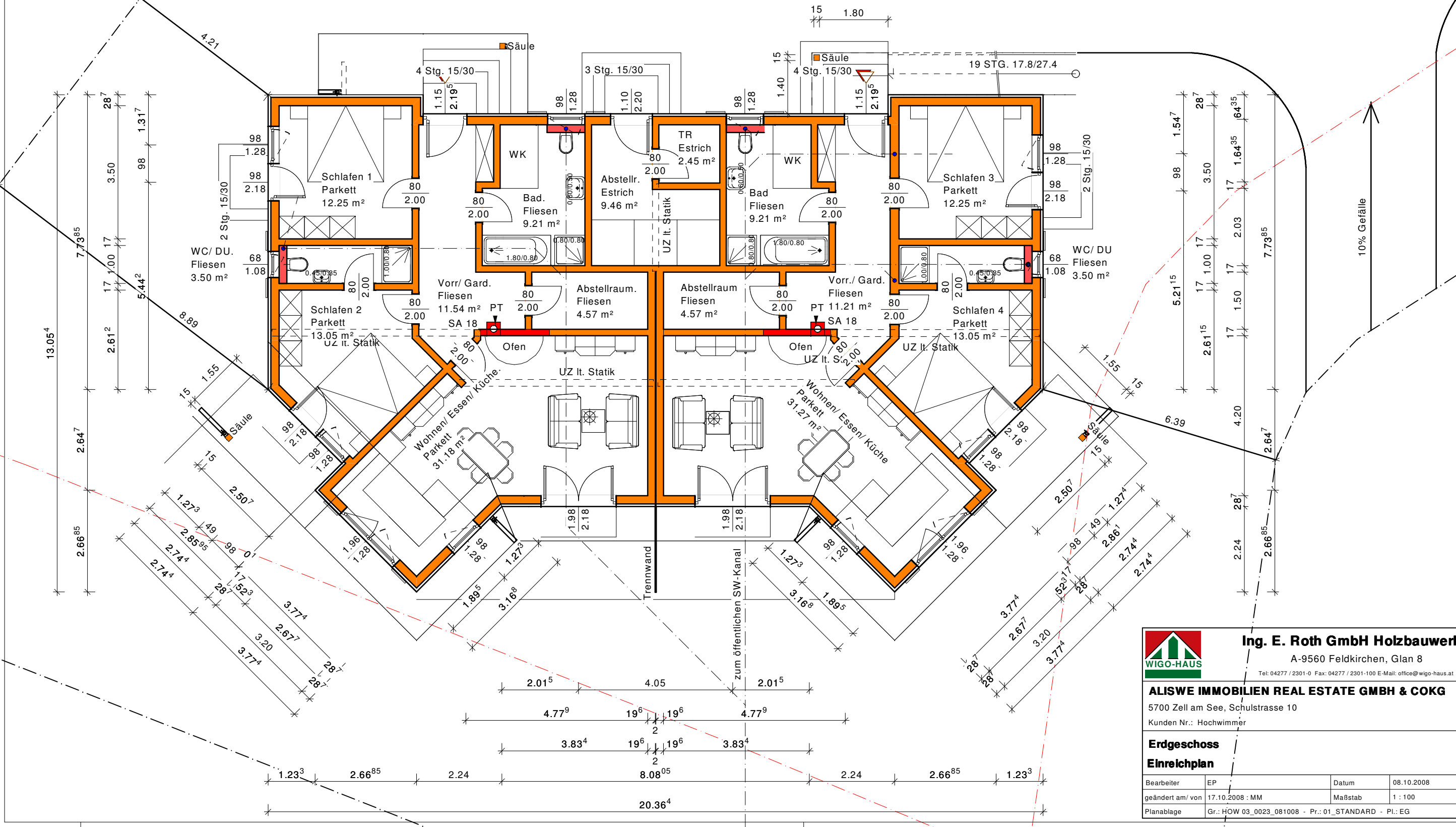

Ing. E. Roth GmbH Holzbauwerke
 A-9560 Feldkirchen, Glan 8
 Tel: 04277 / 2301-0 Fax: 04277 / 2301-100 E-Mail: office@wigo-haus.at

ALISWE IMMOBILIEN REAL ESTATE GMBH & CO KG
 5700 Zell am See, Schulstrasse 10
 Kunden Nr.: Hochwimmer

Erdgeschoss
Einreichplan

Bearbeiter	EP	Datum	08.10.2008
geändert am/ von	17.10.2008 : MM	Maßstab	1 : 100
Planablage	Gr.: HÖW 03_0023_081008 - Pr.: 01_STANDARD - Pl.: EG		