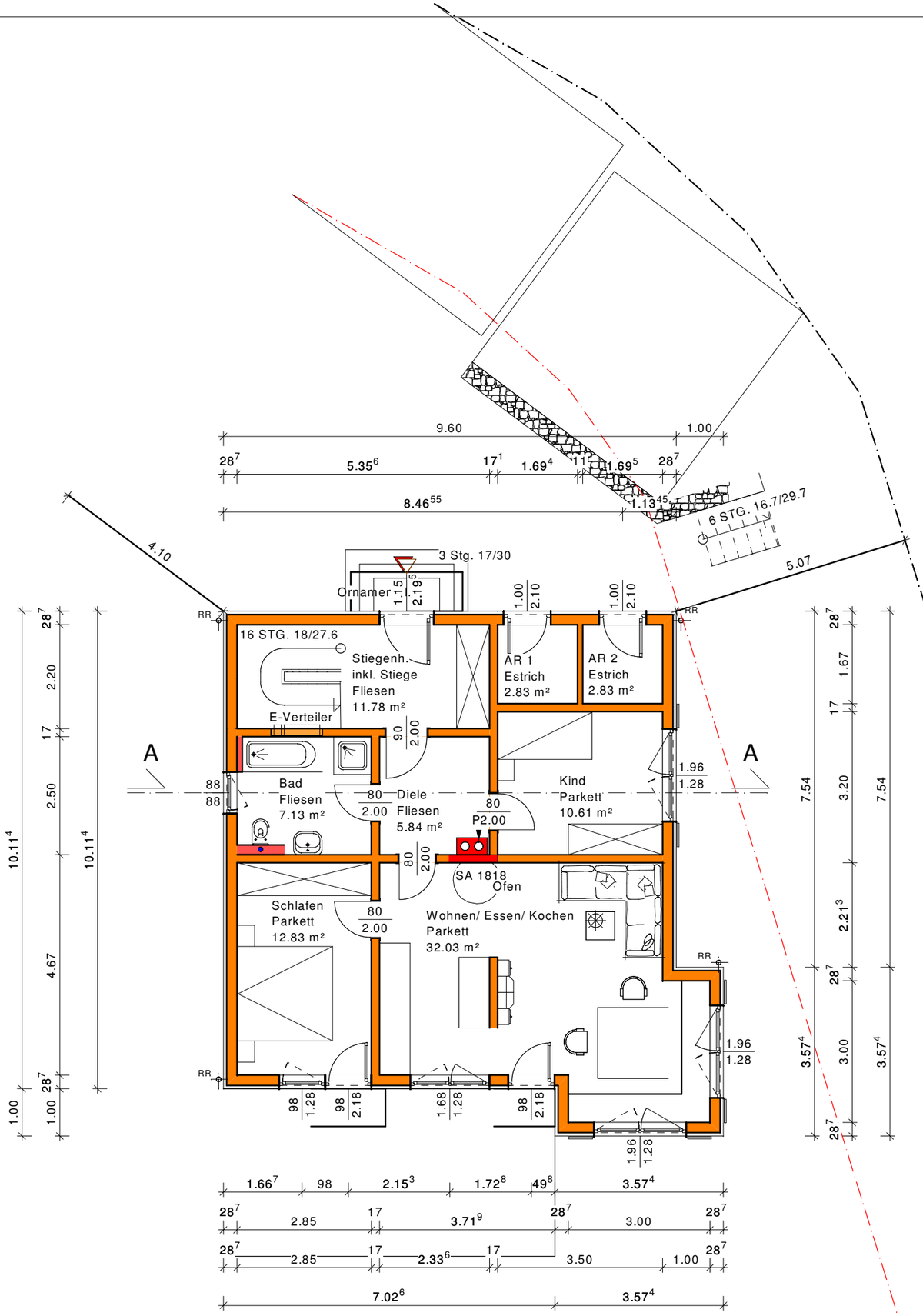

Ing. E. Roth GmbH Holzbauwerke

A-9560 Feldkirchen, Glan 8

Tel: 04277 / 2301-0 Fax: 04277 / 2301-100 E-Mail: office@wigo-haus.at

ALISWE IMMOBILIEN REAL ESTATE GMBH & COKG

5700 Zell am See, Schulstrasse 10

Kunden Nr.: Hochwimmer

H2 EG

Einreichplan

Bearbeiter	EP	Datum	08.10.2008
geändert am/ von	16.10.2008 : MM	Maßstab	1 : 100
Planablage	Gr.: HOW 03_0023_081008 - Pr.: 01_STANDARD - Pl.: H2 EG		